

# Guía rápida: YM-500WS

## Diagrama de placa de circuito

### A. 12V DC Entrada

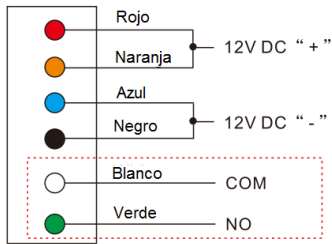

Señal de bloqueo NO / COM

### B. 24V DC Entrada

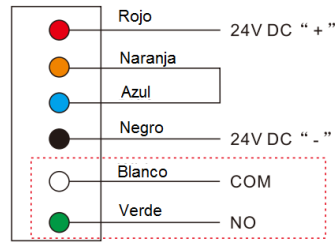

Señal de bloqueo NO / COM

## Instrucciones de instalación

**Nota:** El centro de la placa de armadura debe instalarse en el centro del cilindro de la cerradura, la desviación unilateral de arriba a abajo no puede exceder los 3 mm. La señal de bloqueo no será válida si se excede el valor máximo de compensación.

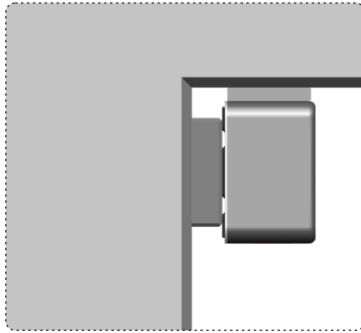

## Conexión por medio de cables

