Traducido del inglés al español - www.onlinedoctranslator.com

PFM802

Balun de video pasivo con potencia

Características

- Fuente de alimentación: voltaje de entrada DC12-15V, puede proporcionar fuente de alimentación para cámaras remotas, simplificar simultáneamente el cableado de ingeniería;
- Efecto de transmisión: use un solo cable de red (UTP CAT5E/6) transmisión en tiempo real, sin demora;
- Protección: Excelentes capacidades anti-trueno, antiestáticas y anti-interferencias;
- Formato compatible: HDCVI/TVI/AHD/CVBS;
- Estructura de apariencia: carcasa de plástico de ingeniería ABS, tamaño pequeño, utiliza el modo de conexión de interfaz estándar RJ45.

Especificación técnica

Modelo	PFM802		
Propiedades del sistema			
Fuente de alimentación	CC12-15V		
Tipo de cable de red	UTP CAT5E/6		
Propiedades de transmisión	Aporte	Distancia	Potencia de salida
	CC12V 0.7A	0-20m	7.5W
		20-40m	6.2W
		40-60m	4.5W
		60-80m	3.7W
		80-100m	2.9W
La tabla anterior son los datos de potencia de salida medidos con el adaptador de corriente DC12V0.7A*4 y el cable de red CAT5E. Confirme el consumo de energía de la cámara remota.			
Propiedades de transmisión de video			
Conector de vídeo coaxial	BNC-M		
Forma de conexión	RJ45		
Formato compatible	HDCVI/TVI/AHD/CVBS		
Resolución	720P/1080P/4MP		
Proteccion			
EDS	1a contacto descarga electricidad nivel 3		
	1b aire descarga electricidad nivel 3		
	Por: IEC61000-4-2		
Conector de cable coaxial	1KV (modo diferente), 2KV (modo común)		
	Por: IEC61000-4-5		
Conector de cable UTP	1KV (modo diferente), 2KV (modo común)		
	Por: IEC61000-4-5		
Conector de alimentación	1KV (modo diferente), 2KV (modo común)		
	Por: IEC61000-4-5		
Impedancia			
Impedancia macho BNC	75 ohmios		
Impedancia del cable UTP	100 ohmios		
Ambiental			
Temperatura de funcionamiento	-10°C~+55°C (+14°F~+131°F)		
Humedad de funcionamiento	<95 % de humedad relativa		
Temperatura de almacenamiento	-20°C~+70°C(-4°F~+158°F)		

Propiedades físicas

Peso	85 g (0,19 libras)
Dimensión (LxWxH)	61,5 mm x 33,5 mm x 20,5 mm (2,42” x 1,32” x 0,81”)
Caparazón	abdominales
Color	Negro

Información sobre pedidos

Escribe	Número de parte	Descripción
Accesorios HDCVI	PFM801-4MP	Balun HDCVI pasivo de 1 canal con alimentación
	PFM802	**Balun de video pasivo con potencia**
	PFM802P	Kit balun de video/energia
Relacionado Accesorios	PFM920I-5EUN	Cable UTP CAT5E de 305 m
	PFM920I-5EU-C/U	Cable UTP CAT5E de 305 m
	PFM920I-6UN-C/U	Cable UTP CAT6 de 305 m
	PFM920I-6U-C/U	Cable UTP CAT6 de 305 m

Dimensión (mm/pulgada)

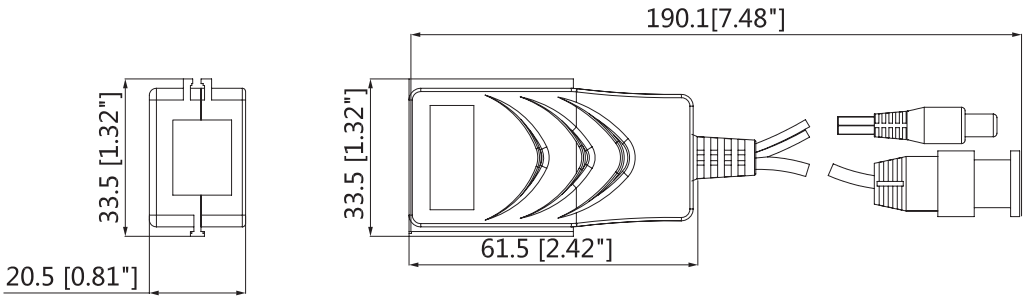

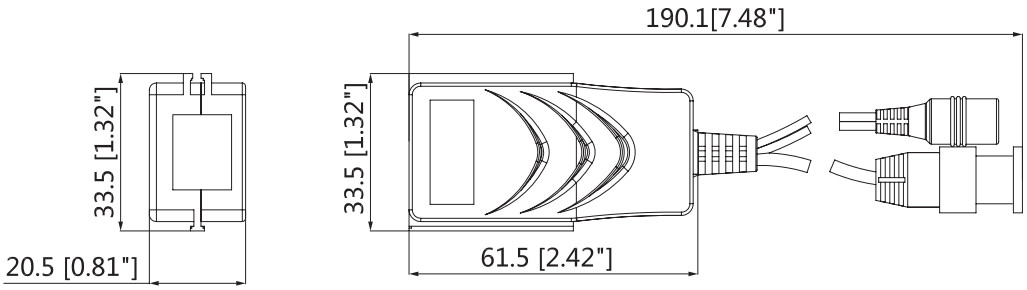

Solicitud

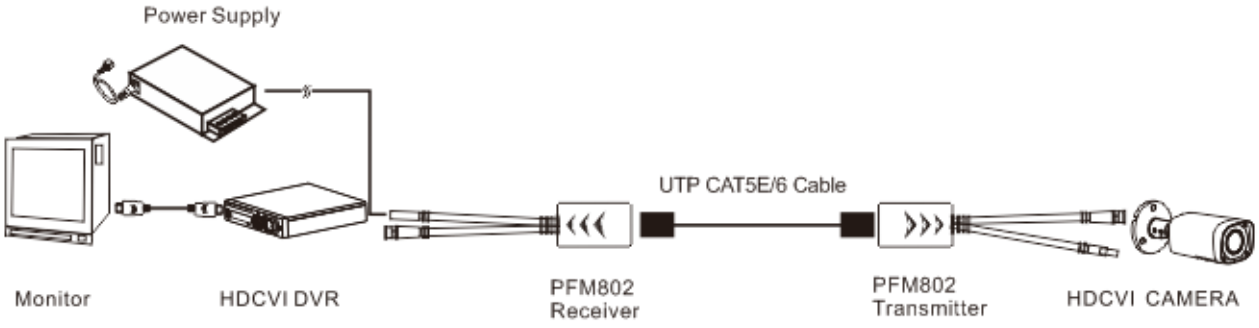

Información del paquete

- Balun de video pasivo con potencia PFM802 * 1

© 2018 Dahua. Reservados todos los derechos. Diseño y las especificaciones están sujetos a cambios sin previo aviso.